DEAD DAYS

Gumeun Fantastic Series 1

KARYA BERIKUT ADALAH KARYA FIKSI.

KARYA INI BERISI ADEGAN YANG MUNGKIN AKAN KURANG BERKENAN BAGI SEBAGIAN PEMBACA. MEREKA YANG MEMILIKI KONDISI JANTUNG YANG LEMAH KAMI SARANKAN UNTUK BERHENTI MEMBACANYA.

OH...
AKU YAKIN KAU TELAH MELALUI BANYAK HAL... SEKARANG....KAMU BISA TENANG. ...AKU DOKTER HYEYOON LEE.
BIAR AKU YANG DORONG...
DI DALAM ADA KURSI RODA...
KREP

JADI...
BERTAHANLAH...

TUNGGU DULU...

ADA YANG GANJIL...

DENGAN ORANG-ORANG INI...

JANGAN KHAWATIR...
KAU CUMA AKAN DIPERIKSA SEBENTAR...
LALU KAU BISA BERTEMU KEMBALI.

SEPERTINYA MEREKA TAKUT PADA KAMI...

JINGOOK...KITA HARUS CEPAT DAN SELESAIKAN PEMERIKSAAN KITA, SUPAYA PAK TUA DAN ISTRINYA BISA MASUK...

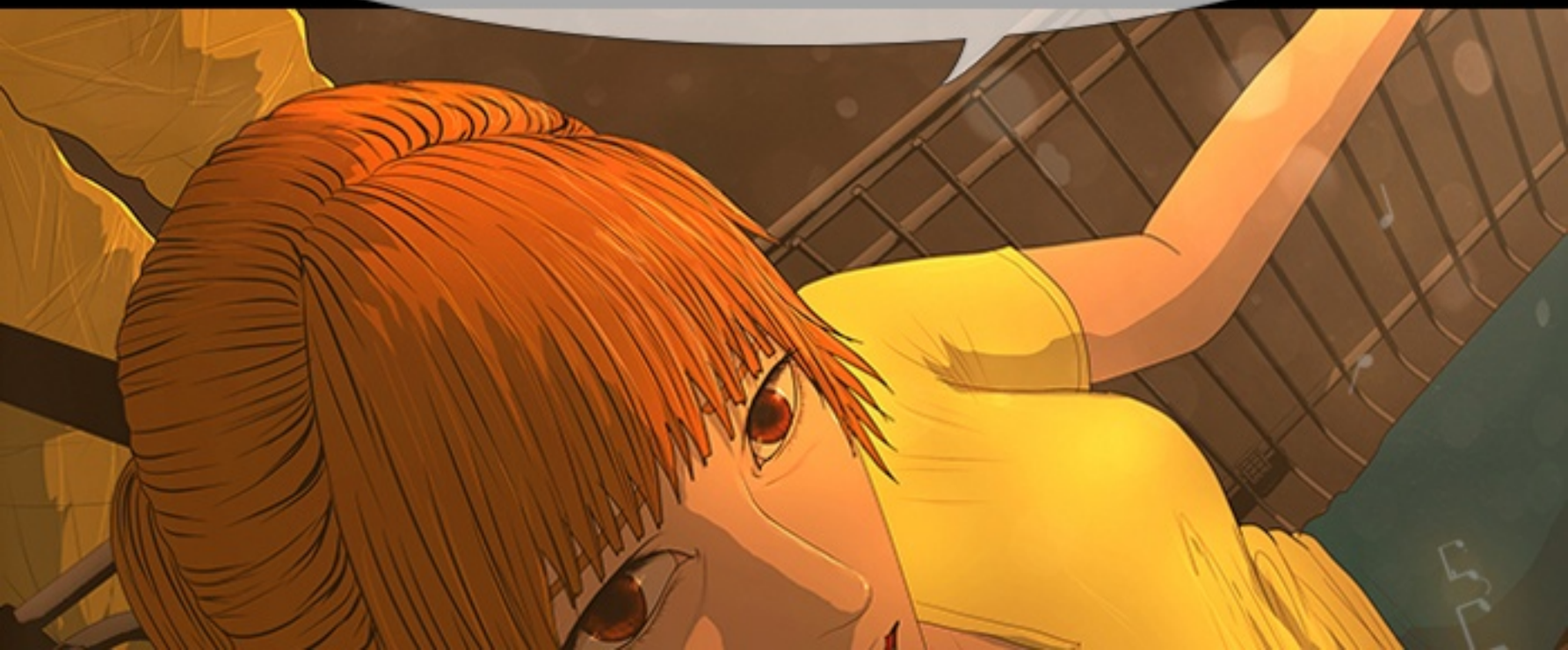

SEBENTAR LAGI KITA BERTEMU LAGI, YA...
OKE..

SUDAH SIAP?

TAPI...KENAPA AKU MERASA BEGITU...CEMAS...?

YANG BETUL?
NAMAKU HYEYOON LEE.
NAMA KITA AGAK MIRIP, YA?
BAIKLAH, KITA JUGA
SEBAIKNYA PERGI.
TEP

M-MAAF...
PAK TUA DAN ISTRINYA... APA BISA MASUK DENGAN SELAMAT?
KITA TAK PUNYA BANYAK WAKTU, JADI BAGAIMANA KALAU BICARANYA

JADI BAGAIMANA KALAU BICARANYA SAMBIL JALAN?
KAMI SUDAH MENGAMATI KEADAAN DI LUAR SEJAK KAU DATANG KE PINTU MASUK.
KAMI TERKEJUT MELIHAT PARA TERINFEKSI MERESPON MUSIK

MERESPON MUSIK.

KAMI SUDAH MENGHUBUNGI MARKAS KAMI, DAN MEREKA AKAN MEMIKIRKAN SATU RENCANA. JADI SEMUA AKAN BERJALAN DENGAN BAIK.

APAKAH TAK ADA TENTARA ATAU ORANG-ORANG LAIN YANG MENOLONG KALIAN? KENAPA KAMI TAK BISA MASUK BERSAMA-SAMA SEKALIGUS?

ORANG-ORANG DI LUAR SEHARUSNYA BISA MASUK DAN MENUNGGU DI SINI...
... HAMPIR SEMUA TENTARA YANG ADA DI SINI PERGI KE PUSAT EVAKUASI SEONYUDO SETENGAH JAM YANG LALU.

TIM KAMI ADALAH KELOMPOK TERAKHIR YANG ADA DI SINI... SAAT KALIAN DATANG, KAMI SUDAH AKAN PERGI KE SANA.
SAAT INI, SUDAH TAK ADA TENTARA DI SINI JADI KAMI TAK PUNYA PILIHAN...

TETAP SAJA,
SUNGGUH MELEGAKAN.

KALAU KALIAN DATANG TERLAMBAT...
KALIAN HARUS MENUNGGU DI LUAR
SAMPAI ESOK HARI.

DAN KARENA TEMPAT INI CUMA TEMPAT LEWAT SEMENTARA SEBELUM PINDAH KE PUSAT EVAKUASI...

ORANG-ORANG YANG DIBAWA KE SINI DENGAN HELIKOPTER CUMA BUTUH PEMERIKSAAN SINGKAT...
JADI KAMI BEKERJA DI SINI PADA SAAT-SAAT TERAKHIR.
KEADAANNYA MASIH BERBAHAYA

UNTUK MASUK KE SINI DARI PINTU MASUK DI ATAS PINTU LANTAI DASAR...

PAK, GIGITAN TAKKAN MEMBUATMU TERTULAR.

JADI TOLONGLAH,
BIARKAN MEREKA MASUK...
BAIKLAH.
SEKARANG...
ITULAH MASALAH SEBENARNYA...
KITA TAK TAHU BAGAIMANA
VIRUSNYA BERKEMBANG...

JADI KAU HARUS MELALUI PEMERIKSAAN FISIK INI.
BISA LEPASKAN TANGANMU?
SET

34
DEAD DAYS
Oumeun Fantastic Series 1
KERAS 2
by DEY

APA PAK TUA ITU MEMAINKAN MUSIK?

APA YAK TUA ITU MEMAINKAN MUSIK?

YA, SEPERTINYA BEGITU.

OKE...BAIK... DIMENGERTI, PAK.

BISAKAH KITA MENULIS SESUATU DI MONITORNYA SEKARANG?

BISA...
COBA HUBUNGKAN.

PAK, ANDA BISA LIHAT TULISAN INI?

ANGGUK

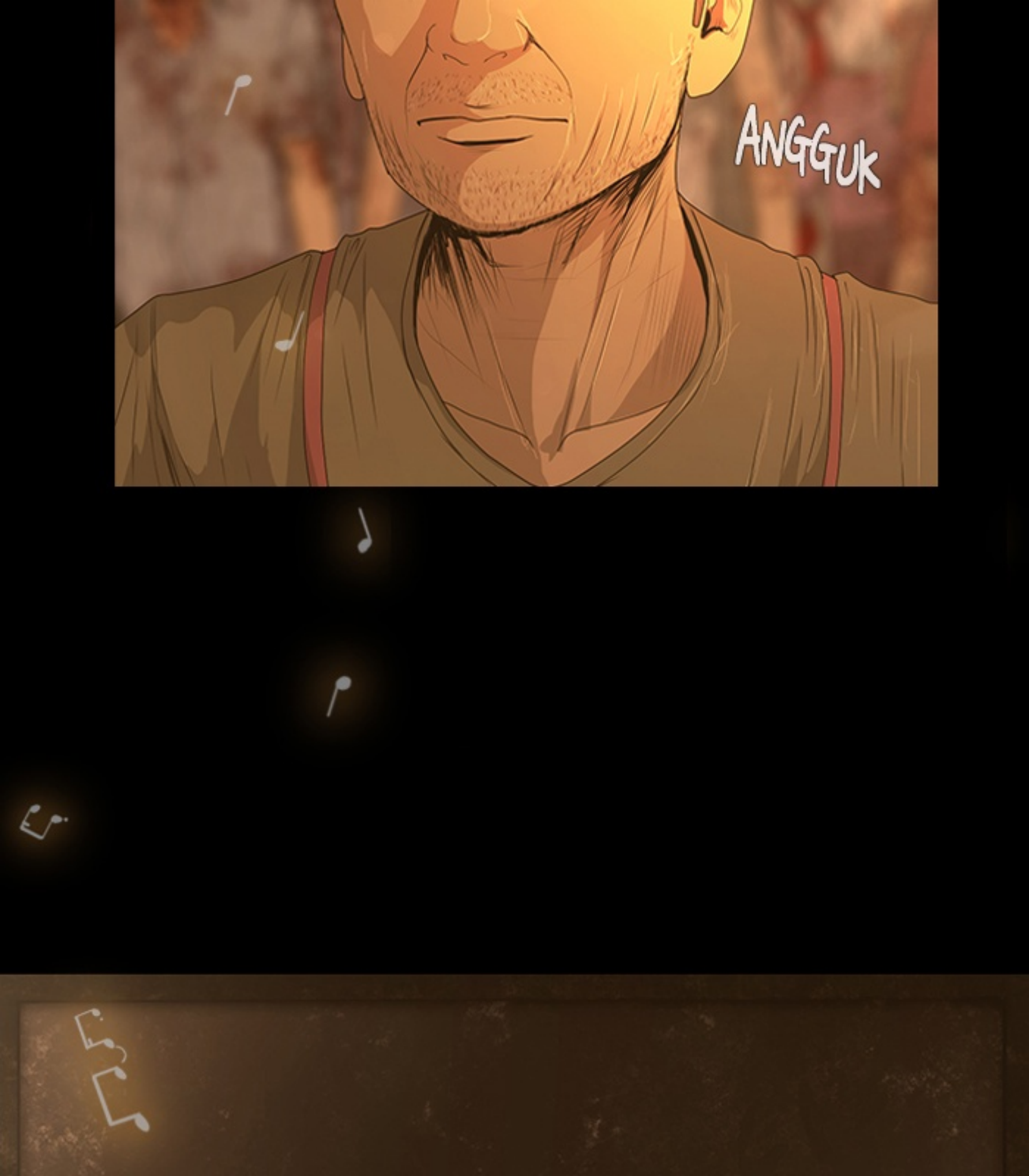
ANGGUK

APAKAH PEREMPUAN
YANG DIIKAT ITU ISTRI BAPAK?

ANGGUK

KALAU BEGITU,
APAKAH PRIA DI SAMPINGNYA ITU
ANAK BAPAK?

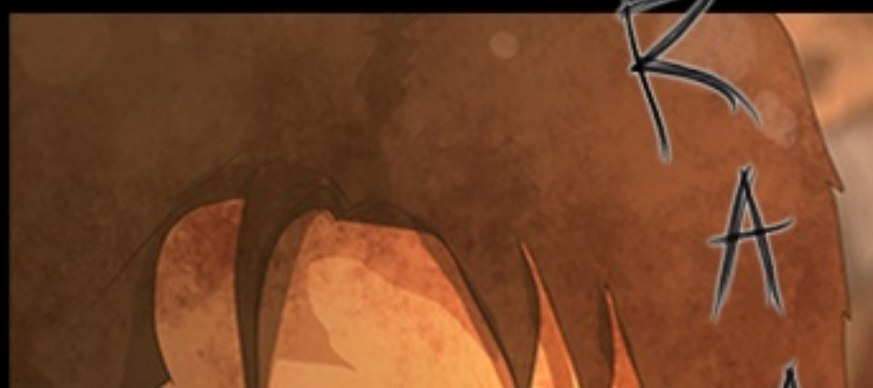

AAWR

PSSHH

KITA SUDAH SAMPAI.
JADI...ORANG YANG TERINFEKSI TIDAK BISA MASUK SAMA SEKALI?
BUKANKAH ADA VAKSINNYA?

VAKSIN, YA... SAAT INI, YANG KAMI BISA LAKUKAN ADALAH MENGHENTIKAN MEREKA MASUK KE SINI...
DAN KALAU MEREKA BERHASIL MASUK...

LANGSUNG KAMI TEMBAK DI TEMPAT...

KARENA SITUASI KITA SEKARANG...SERIUS...

KITA BICARA NANTI.

SEKARANG,
KITA TES DARAHMU.
EH?
DIA PERGI KE MANA?

HEI!
MAU KE MANA
KAU?!
DRAP

DRAP

TIDAK...

SI IBU TUA ITU...DIA AKAN BERUSAHA MASUK KE SINI BERSAMA JOONWU...

DRAP

DRAP

AKU HARUS BILANG KE PAK TUA ITU...

DRAP

AKU TAK BISA MEMBIARKAN
MEREKA MATI SEPERTI ITU!

PSSHH
UGH, AN***G...
AKU TAK PUNYA WAKTU
UNTUK INI...

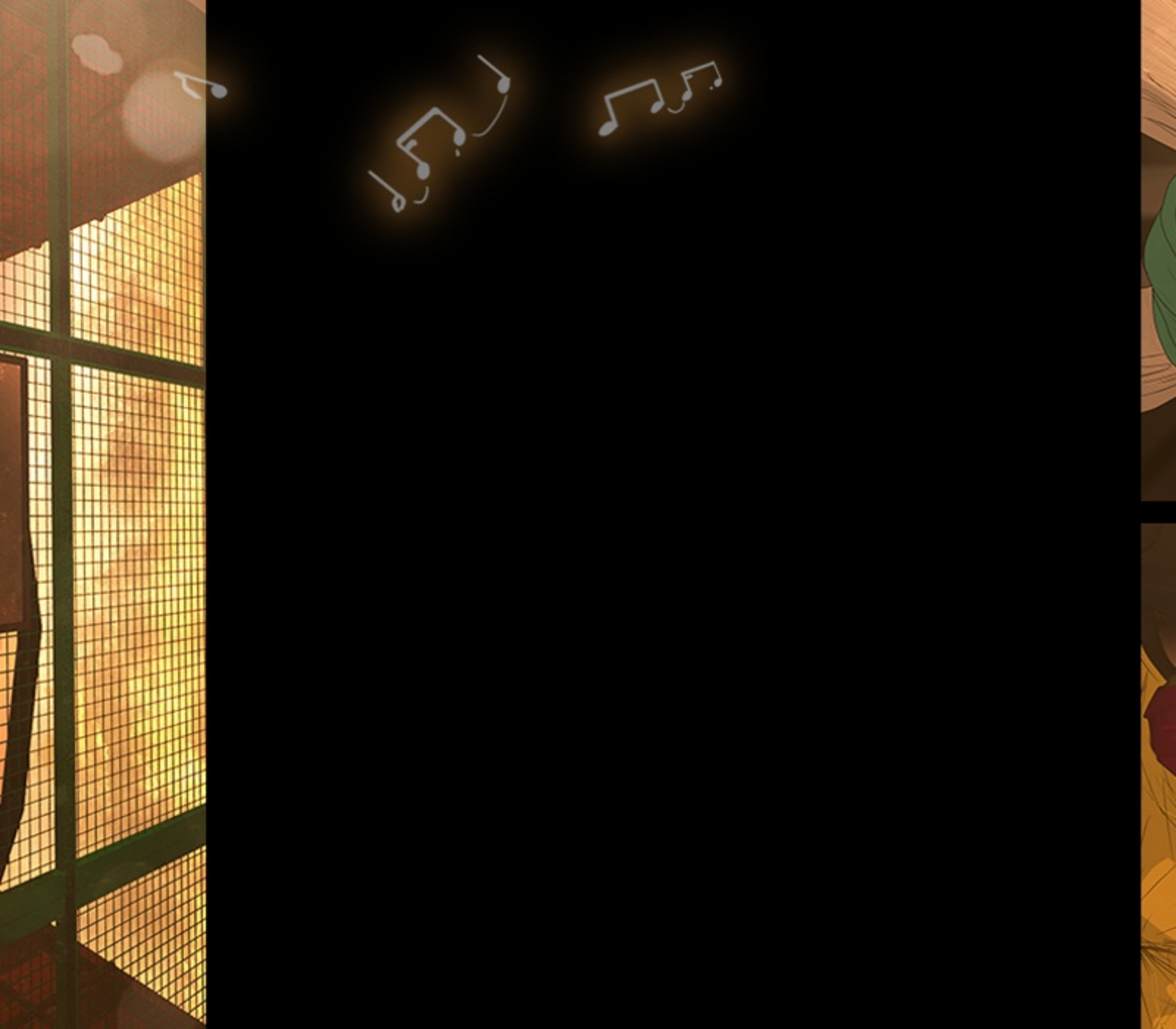

KALAU BEGITU,
APAKAH PRIA DI SAMPINGNYA ITU
ANAK BAPAK?
TRRRRR

KALAU BEGITU,
APAKAH PRIA DI SAMPINGNYA ITU
ANAK BAPAK?

ANGGUK

SAAT INI, ORANG YANG TERINFEKSI TAK BISA MASUK. POTONGLAH TALINYA DAN KIRIM MASUK ISTRI ANDA SENDIRIAN. BISAKAH BAPAK BERTAHAN DI LUAR SANA SEDIKIT LEBIH LAMA LAGI?

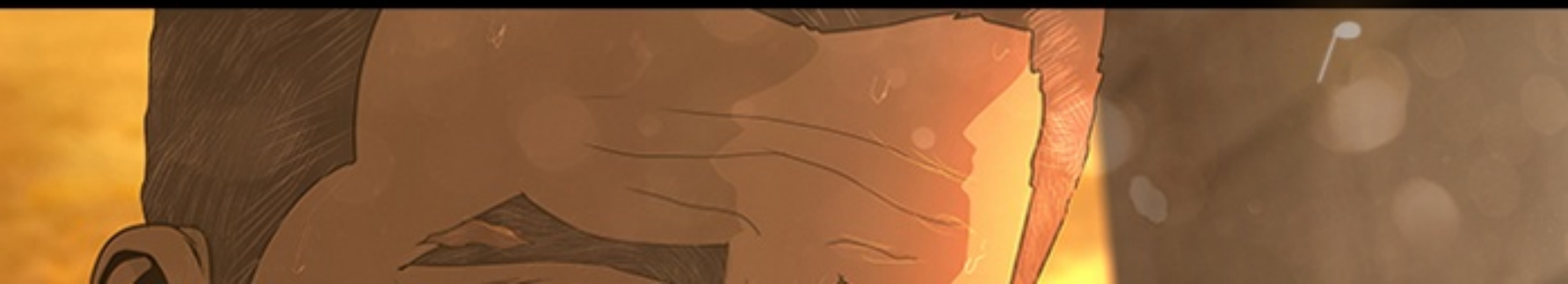

HMMRHn
PAK~

WHOOSH
PAK~

KALAU TERINFEKSI MASUK KE SINI, MEREKA AKAN LANGSUNG MENEMBAKNYA.

MEREKA BILANG MEREKA TAK TAHU BAGAIMANA VIRUSNYA MENYEBAR DAN MEREKA BELUM PUNYA VAKSINNYA.
KUPIKIR...
ITU AKAN BERBAHAYA BAGI JOONWU...

AAGHH
JOONWU~ SEPERTINYA INI GILIRAN KITA.

TUNGGU SEBENTAR LAGI, YA~

POTONGLAH TALINYA DAN KIRIM MASUK ISTRI ANDA SENDIRIAN.

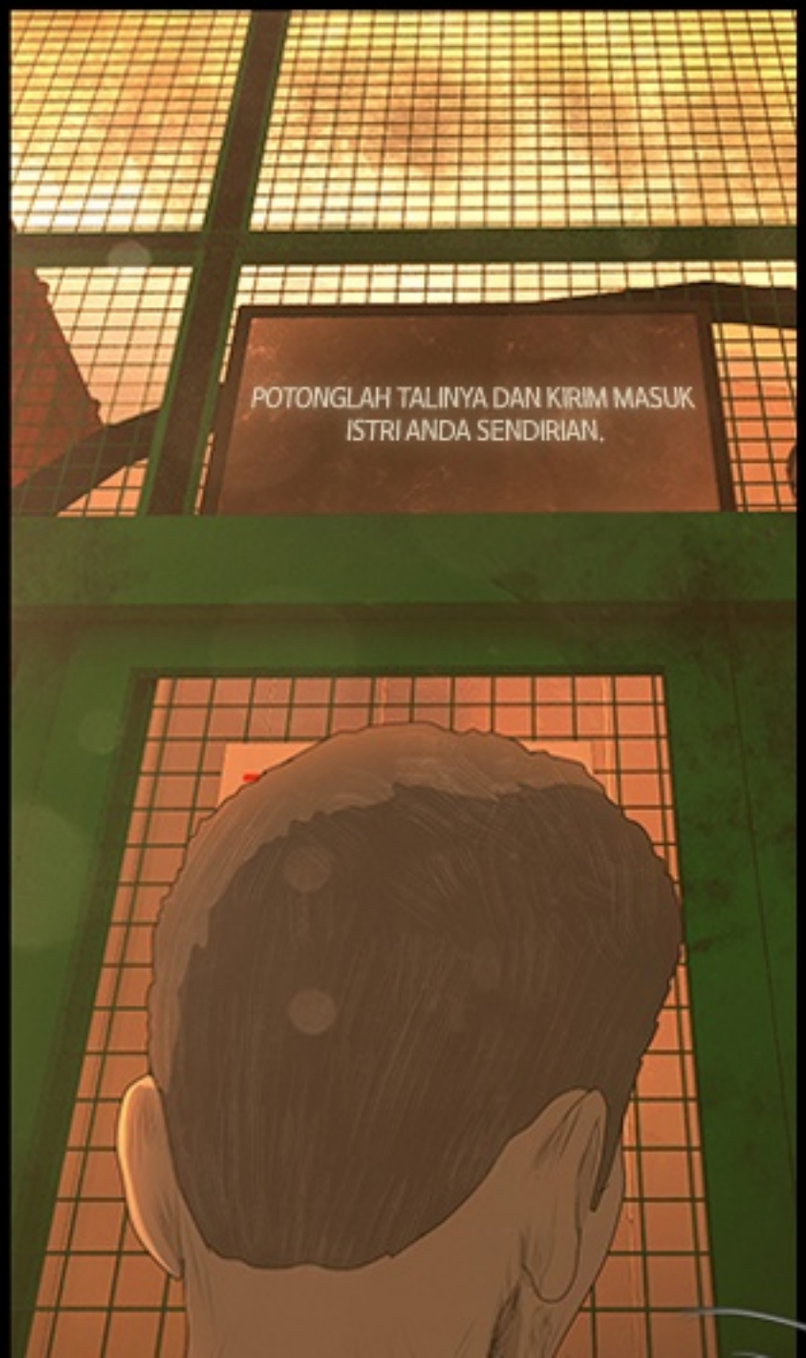
POTONGLAH TALINYA DAN KIRIM MASUK
ISTRI ANDA SENDIRIAN.

SREE

APA YANG SEDANG BAPAK...
CHIK
APAKAH...

DI SINI ADA TULISAN BAPAK TENTANG BAGAIMANA CARA VIRUSNYA MENYEBAR?

MHUNH

HEI, NAK!
JANGAN TINGGALKAN

JANGAN MINGGALKAN
RUANG PEMERIKSAAN SEPERTI ITU.
BERBAHAYA... KEMBALI KE SINI!
T-TUNGGU...
BERI AKU
SEDIKIT WAKTU LAGI...

P-PAK...

EH?
APA YANG DILAKUKAN
PAK TUA ITU?

PAK!
POTONG TALINYA

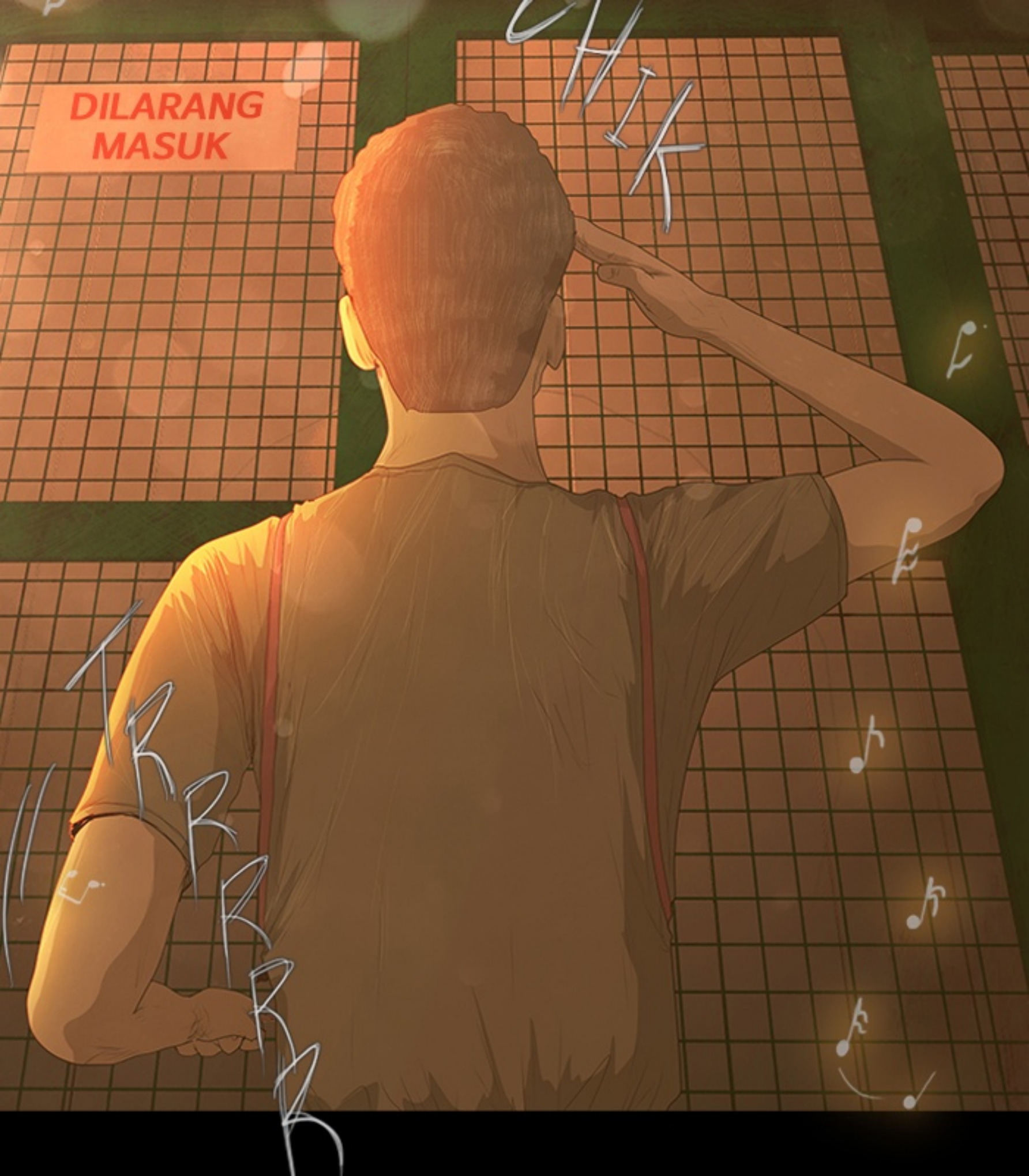
DILARANG
MASUK
CHIK
TRRRRRRR

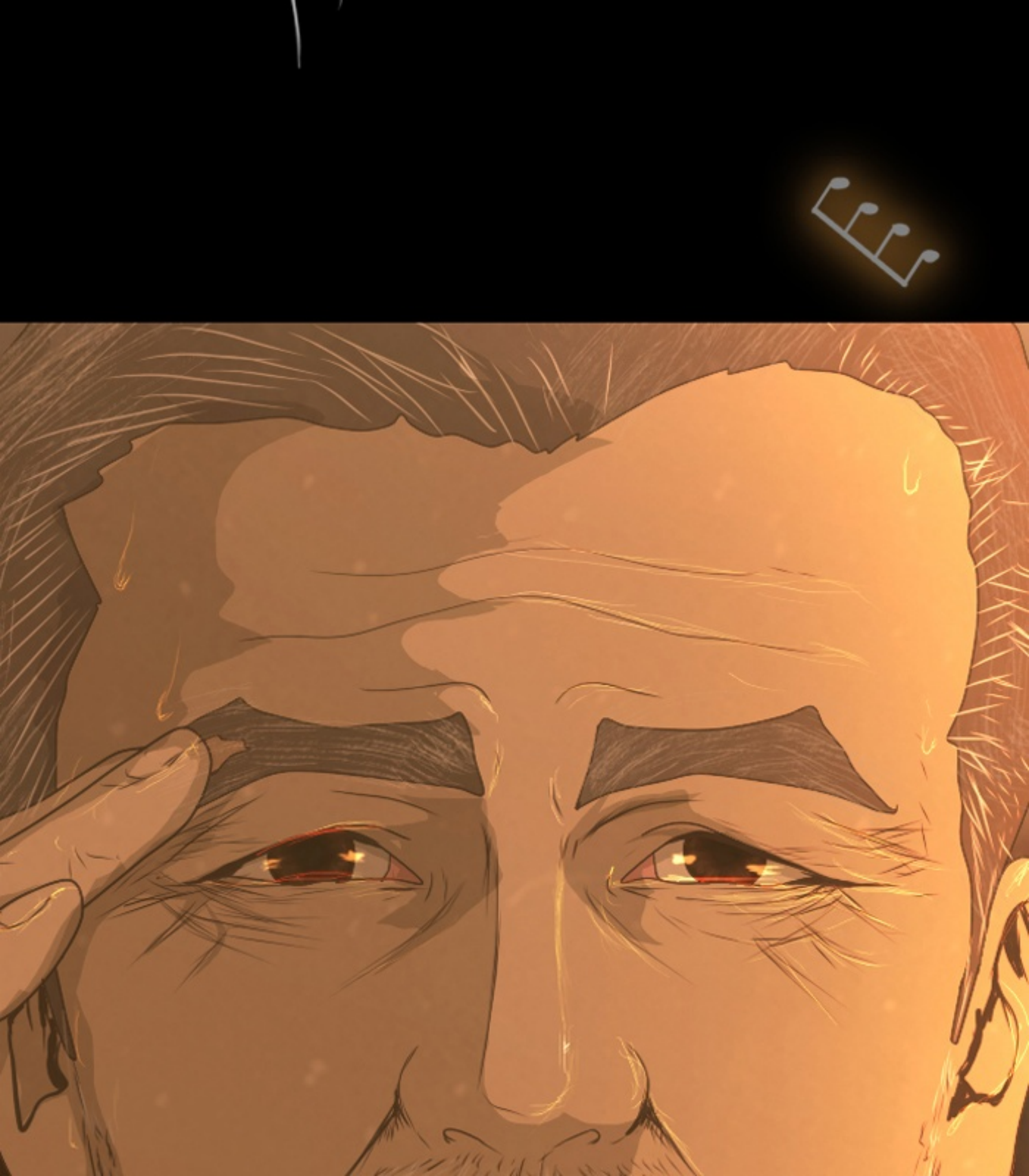

AH... TANAH AIRKU

AH... TANAH AIRKU
YANG KUCINTAI...

HUAAH...
PARA TERINFEKSI PERGI MENGIKUTI BAPAK TUA ITU. MELEGAKAN SEKALI.

SEKARANG KITA PERGI KE PUSAT EVAKUASI?

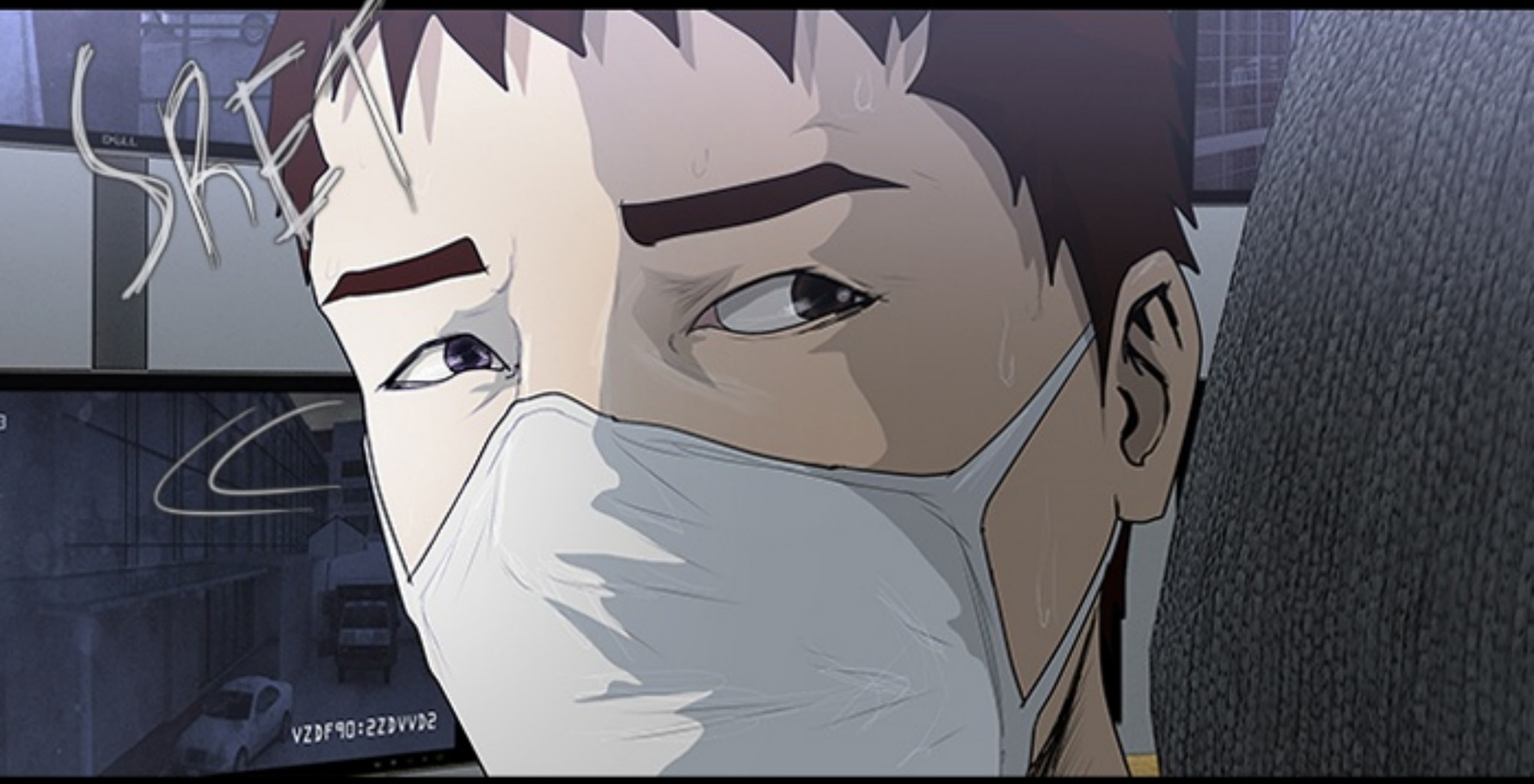

UGH
UMPH
AKU LAKUKAN INI KARENA KAMU TERUS BERTERIAK.

SANTAI SAJA DAN TAK PERLU TAKUT.
UGH

BIARKAN PAK TUA ITU PERGI...
AKU CUMA MAU SELESAIKAN INI
DAN PERGI DARI SINI.

Zombie Thriller

DEAD DAYS

GUMEUN FANTASTIC SERIES 1

Copyright © 2014 DEY. all rights reserved

34- KERAS 2

written & directed

BERSAMBUNG KE EPISODE 35...

WEB TOON
Baca komik di LINE WEBTOON
untuk mendukung komikusnya!
www.webtoons.com